

AMBIENTE VERDE



Newsletter Trimestral ALGAR | Setembro | 2020

AQUISIÇÃO DE VIATURAS PARA A RECOLHA SELETIVA CONTRIBUI PARA DONATIVO AO BACF.



SOMOS CERTIFICADOS

A ALGAR tem o Sistema de Gestão certificado em
Qualidade para o servir melhor,
Ambiente para um Algarve mais Sustentável,
Segurança para a proteção dos nossos colaboradores.



Índice

EM DESTAQUE

- Aquisição de viaturas para a recolha seletiva contribui para donativo ao BACF - Algarve.....02
- Alteração na classificação de resíduos de plástico não embalagem.....04
- Cessação do serviço de receção de pneus nas instalações da Algar.....06

SENSIBILIZAÇÃO E EDUCAÇÃO AMBIENTAL

- “A Pesca por um mar sem lixo”08
- Algar colabora com ação de limpeza na Ria Formosa09
- RECICLA +10
- Recycle BinGo211
- Sensibilização e Educação Ambiental nas redes sociais...12

NOTÍCIAS

- EGF recebe Prémio ISWA.....15
- Nova campanha EGF16

INDICADORES

- **Produção** - Total de recicláveis encaminhados para valorização, venda do Nutriverde, produção de energia elétrica..... 18
- **Sensibilização e Educação Ambiental** - Total visitas às instalações da empresa e Ações de sensibilização.....19

AMBIENTE, BOAS PRÁTICAS E LAZER

- Cadeia Valor - Resíduos recebidos na Algar.....21
- Reduzir, Reutilizar e Reciclar - Faça você mesmo - “Porta álcool gel e máscara”22

AGENDA

- 4º Trimestre.....23

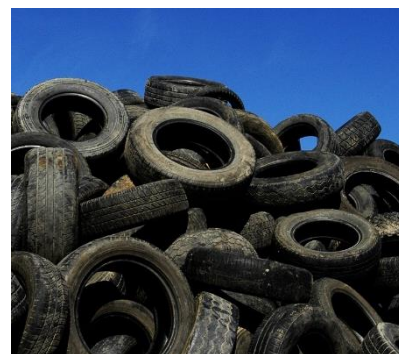

Com este gesto, o consórcio “AW Machinery BV” e a “SOMA - Environmental Solutions, Lda.”, procuram dar o “mote” para que outras empresas possam seguir o seu exemplo, ajudando esta ou outras instituições locais, que cada vez mais são procuradas por famílias carenciadas.

Refira-se que o BACF-Algarve, é uma instituição que luta contra o desperdício, recuperando excedentes alimentares para os levar a quem tem carências alimentares, mobilizando pessoas e empresas, que a título voluntário, se associam à sua causa.

Presentemente a instituição presta apoio a 23.799 pessoas através de 116 instituições da região. Entre 1 de abril e 31 de agosto deste ano, foram entregues 1.878.809 unidades de produto, no valor de 1.845.274,40€, comparativamente com 2019, em que foram entregues 1.195.540 unidades no valor de 1.189.804,28€.

A pandemia COVID19 causou um impacto no aumento das quantidades distribuídas na ordem dos 57% e um aumento no apoio alimentar prestado com mais 655.470,12€

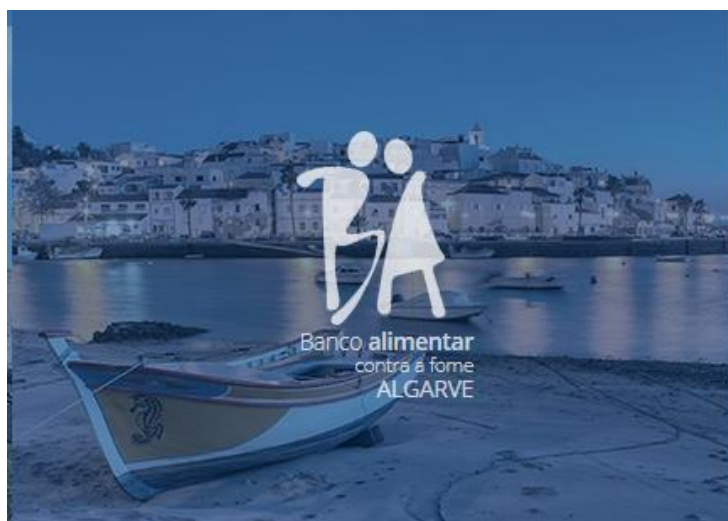

ALTERAÇÃO NA CLASSIFICAÇÃO DE RESÍDUOS DE PLÁSTICO NÃO EMBALAGEM

A partir do dia 30 de outubro de 2020, os resíduos de plástico não embalagem, rececionados gratuitamente, com o código LER 20 01 39 “Plásticos”, passarão a ser rececionados nas instalações da Algar com o código LER 20 03 07 “Monstros” e a ser cobrados com a tarifa em vigor de deposição em aterro. Esta alteração deve-se ao facto de atualmente não ser possível encaminhar os plásticos não embalagem para valorização.

A Algar irá deixar de rececionar resíduos de plástico provenientes de veículos em fim de vida e da manutenção de veículos (para-choques), classificados com o código LER 16 01 19.

Os produtores desta categoria de resíduos, deverão contactar a Comissão de Coordenação e Desenvolvimento Regional do Algarve (Tel.: 289 895 200 | e-mail: geral@ccdr-alg.pt), afim de verificar junto da entidade competente qual o encaminhamento correto a dar aos mesmos.

As imagens seguintes apresentam alguns exemplos dos tipos de plástico que são classificados como não embalagem e que passarão a ser classificados como “Monstros”.



Cadeiras de esplanada



Estores PVC



Espreguiçadeiras



Contentores diversos PEAD



Plástico pós consumo: alguidares, vasos, caixas, cestos de plástico e tupperwares



Caixas de plástico para acondicionamento de bebidas

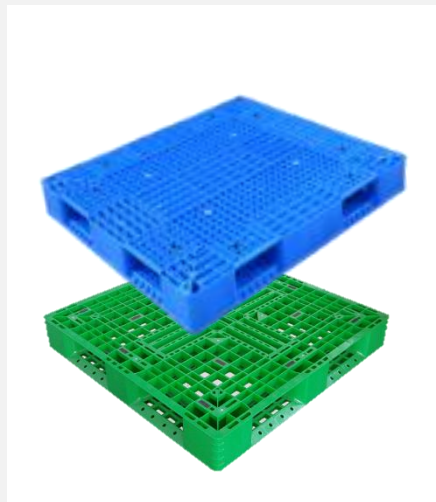

Paletes de PEAD



Tubos de rega PEAD

CESSAÇÃO DO SERVIÇO DE RECEÇÃO DE PNEUS NAS INSTALAÇÕES DA ALGAR



A Algar deixará de receber pneus usados a partir do dia 31 de dezembro de 2020.

Os pontos de entrega pertencentes à fileira deste fluxo de resíduo, nomeadamente a “Valorpneu”, deixarão de estar disponíveis nas instalações da empresa. Esta alteração está relacionada com questões de natureza interna da Algar.

Centro de Receção/Instalação	Localização
Aterro Sanitário do Barlavento	Porto de Lagos, concelho de Portimão
Estação de Transferência de Faro/Loulé/Olhão	Barros de São João/Almancil, concelho de Loulé

Não obstante o acima referido e até ao final do presente ano, os pneus usados poderão continuar a ser entregues gratuitamente nos centros de receção/instalações indicados na tabela acima, desde que cumprindo todas as exigências legais e demais condições específicas em vigor.

A “Valorpneu” irá operacionalizar alternativas a esta situação e oportunamente divulgará informação sobre o assunto. Em caso de qualquer dúvida ou pedido de esclarecimento, a Algar estará disponível através dos seguintes contactos: Telf: 289 894 480 | e-mail - geral@algar.com.pt.



Sensibilização e educação ambiental



1 “A PESCA POR UM MAR SEM LIXO”

“A Pesca por um Mar sem Lixo” deu mais um passo para cumprir o objetivo de reduzir o lixo marinho na costa portuguesa, agora com o alargamento do projeto ao porto de pesca de Lagos, onde contou, no arranque, com a adesão de 31 embarcações e 67 pescadores.

Lagos é o 17º porto de pesca a aderir a esta iniciativa, numa parceria que envolve a Docapesca, a Algar, S.A., a Câmara Municipal de Lagos, a Associação de Armadores de Pesca Artesanal do Barlavento Algarvio, a Cooperativa dos Armadores de Pesca do Barlavento (Barlapesca) e a Associação Portuguesa de Lixo Marinho.

“A Pesca por um Mar Sem Lixo” é um projeto integrado num dos compromissos voluntários de Portugal no âmbito do objetivo do Desenvolvimento Sustentável 14-Oceanos, promovendo a recolha dos resíduos gerados a bordo e capturados nas artes de pesca e disponibilizando infraestruturas adequadas para a sua receção em terra e posterior valorização.

A Algar é parceira da iniciativa na região no Algarve, através da disponibilização de ecopontos para a deposição dos resíduos recicláveis recolhidos no mar pelos pescadores (copos e sacos de plástico, pacotes de bebidas, latas e esferovite).

Estes resíduos, recolhidos no mar ou produzidos nas embarcações são encaminhados para terra pelos pescadores que os colocam nos contentores da Algar.

O projeto, coordenado pela Docapesca, une organizações de produtores, armadores e pescadores, bem como entidades públicas e privadas dos portos, visando a melhoria das condições ambientais da zona costeira portuguesa.

No âmbito desta iniciativa já estão envolvidas 745 embarcações, que representam 2.814 pescadores, e quase 80 organizações de produtores, associações, municípios, empresas de recolha de resíduos, ONG e administrações portuárias.

“A Pesca por um Mar sem Lixo” já foi também implementado em Peniche (2016), Ilha da Culatra e Aveiro (2017), Figueira da Foz e Sesimbra (2018), Póvoa de Varzim, Setúbal, Matosinhos, Sagres, Portimão, Quarteira, Olhão, Nazaré e Sines (2019), em Cascais e Viana do Castelo (2020).



2 ALGAR COLABORA COM AÇÃO DE LIMPEZA NA RIA FORMOSA

No passado dia 9 de setembro a Associação “SÊ MAIS, SÊ MELHOR”, promoveu uma ação de limpeza com um grupo de voluntários no areal da Praia de Faro.

A ação decorreu com o apoio do Instituto Português da Juventude, no âmbito do programa de voluntariado jovem para a natureza e as florestas - “Cuida do teu Planeta”. Em pouco tempo, o grupo de voluntários, conseguiu, entre outros resíduos, recolher 776 beatas de cigarros deixadas ao longo da praia!

Este resíduo além de ser altamente contaminante das águas e perigoso para crianças e animais, leva cerca de 20 meses para se decompor na natureza.

A ação contou com a colaboração da Algar através da cedência de sacos para a deposição das embalagens recicláveis encontradas no areal e ainda através da entrega de sinaléticas para esclarecimento sobre as regras da deposição seletiva. Contou ainda com o apoio da Câmara Municipal de Faro, que assegurou o transporte.



3



A Algar, está a promover uma campanha de sensibilização nos 16 concelhos da região intitulada **RECICLA+**.

A iniciativa pretende divulgar a instalação de novos ecopontos em todos os municípios para a deposição dos resíduos recicláveis, com o objetivo de melhorar a qualidade do serviço prestado à população e visitantes da região. Em simultâneo, a ação de comunicação visa esclarecer e sensibilizar sobre as regras de utilização dos ecopontos e incentivar à utilização dos mesmos. A Algar está a oferecer 500 kits de reciclagem (ecobags e sinaléticas) aos primeiros contactos que dirigirem o seu pedido para o email gci@algar.com.pt.



Imagem: Kit Reciclagem (ecobags e sinalética)

Desde o início da setembro já foram solicitados e entregues mais de 250 kits (ver gráfico abaixo).

CAMPANHA RECICLA+
(setembro 2020)

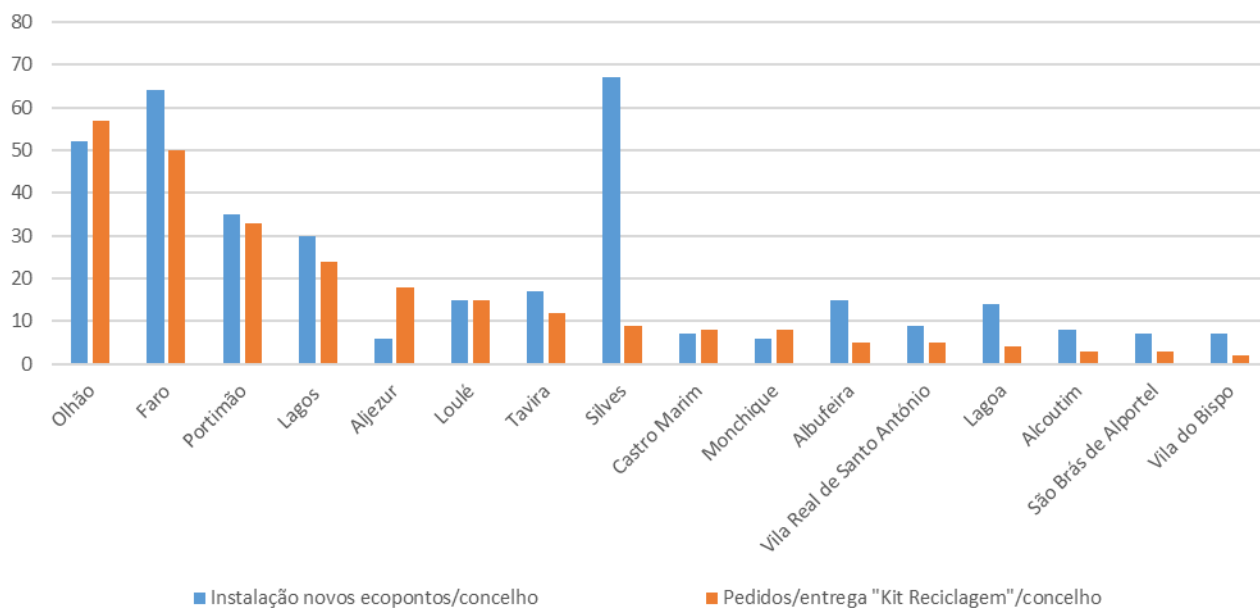

4 COM O RECYCLE BINGO2 TUDO É POSSÍVEL.

Ninguém sabe mais sobre o ambiente do que o nosso Planeta Terra. Por isso, ele arranhou uma forma de partilhar todo o seu conhecimento, na nova versão do Recycle BinGo. Ele usa a realidade aumentada do smartphone para aumentar o nosso conhecimento.

Já instalou a versão 2.0 da aplicação, melhorada e com mais funcionalidades, disponível na AppStore e GooglePlay?

Prepare-se para viver várias aventuras com os nossos bichinhos! Agora, com novos desafios e 3 jogos que o vão levar por fantásticos caminhos de diversão.



NOVOS JOGOS

Junte-se aos novos bichinhos e viva grandes aventuras

1. Chuva de embalagens
2. Vôo da abelha
3. Salta e acerta

5 SENSIBILIZAÇÃO E EDUCAÇÃO AMBIENTAL NAS REDES SOCIAIS

Já visitou as nossas redes sociais?

Cada vez mais as redes sociais fazem parte da nossa vida. São um canal de informação, de partilha de conhecimentos e ideias. A Algar tem promovido diversas ações de sensibilização e informação sobre a correta gestão dos resíduos urbanos nas suas redes sociais.

Estamos no facebook (www.facebook.com/algar.pt), no Instagram (www.instagram.com/algar_pt) e no LinkedIn (<https://bityli.com/o9Cit>).

VISITE AS NOSSAS PÁGINAS! FIQUE ATENTO, PARTILHE E AJUDE-NOS A SENSIBILIZAR!

Deixamos-lhe algumas das mensagens divulgadas recentemente. Aproveite para consultar e tirar dúvidas!



Não é necessário lavar as embalagens, basta escorrer, espalmar e colocar no ecoponto. Poupe água.



Para que não haja dúvidas, os pacotes de leite e bebidas devem ser colocados no ecoponto amarelo.



Espalme as embalagens de plástico e coloque-as juntamente com a tampa no ecoponto amarelo. Ajude-nos a reciclar.



Acha que sabe o que acontece aos resíduos de embalagem colocados no ecoponto amarelo?

Depois de colocar as embalagens no Ecoponto, a Algar recolhe, faz a separação por tipo de plástico e metal, enfarda e envia para a indústria recicladora.



Nunca é demais lembrar, as pilhas usadas devem ir para o pilhão. Continue a reciclar!



Os ECOCENTROS são os locais certos para depositar materiais volumosos como colchões, móveis, sofás, entre outros resíduos recicláveis.

Localize o ECOCENTRO mais perto de si, onde poderá entregar estes resíduos, consultado o site da Algar www.algar.com.pt/contactos/instalacoes



As cápsulas de café não têm lugar em nenhum dos ecopontos. Devem por isso ser entregues em locais de recolha específicos. Saiba mais no ponto de venda.



Os resíduos orgânicos que depositamos no contentor do lixo comum, podem ser transformados em fertilizante através do processo de compostagem.



Todas as máscaras e luvas devem ser colocadas no contentor do lixo comum. Continue a reciclar.

Notícias



EGF recebe Prémio ISWA

A Empresa Geral do Fomento (EGF) venceu o segundo lugar do Prémio de Comunicação da ISWA – International Solid Waste Association com a campanha de comunicação **#PREVENIRCOVID19**, produzida em março deste ano, ficando atrás da Finlândia e à frente da Escócia.

A campanha de sensibilização alerta a população para as boas práticas da reciclagem e ainda informa como lidar com os resíduos durante a pandemia por COVID19, simplificando orientações da Agência Portuguesa do Ambiente e da Direção Geral Saúde com comunicados diretos, conteúdos ilustrados e respostas elucidativas a questões frequentes colocadas pela população. Na campanha participaram também os colaboradores de operação das 11 concessionárias que constituem o grupo EGF, entre elas a Algar, com cartazes que alertaram a população para ficar em casa, protegendo os próprios trabalhadores que, não podendo ficar em casa, garantiram a recolha e tratamento dos resíduos diariamente, numa atividade que não pode parar.

O prémio internacional reconhece anualmente a excelência das campanhas de comunicação de resíduos que aumentam a consciência pública e promove a gestão sustentável de resíduos e recursos. Este é o primeiro ano em que Portugal se sagra no pódio de vencedores!



O Futuro do Planeta não é Reciclável

de EGF



O futuro do planeta não é reciclável

Campanha Nacional: O Futuro do Planeta não é Reciclável

A Empresa Geral do Fomento, S.A. (EGF) partilhou com os Municípios, no passado dia 17 de setembro, a estratégia e conceito da nova campanha nacional de sensibilização ambiental **O FUTURO DO PLANETA NÃO É RECICLÁVEL**.

A campanha é cofinanciada pelo POSEUR - Programa Operacional para a Sustentabilidade e Eficiência no Uso dos Recursos, pretende mudar a abordagem ao cidadão, ir para além da comunicação das regras de utilização dos ecopontos e mostrar o porquê e a consequência das atitudes certas ou erradas.

Durante os meses de outubro e novembro de 2020, a EGF e as 11 empresas concessionárias do grupo responsável pela gestão de mais de 60% dos resíduos urbanos em Portugal, vão comunicar com as pessoas em vários e diferentes suportes de comunicação.

A iniciativa envolve muitos talentos nacionais na produção de filmes e materiais, figuras públicas e, com muito orgulho, os próprios Colaboradores das empresas, que serão elementos chave para passar a mensagem da campanha. Fique atento às novidades, o início da campanha será já no dia 7 de outubro e terá oportunidade de assistir em primeira mão, num evento que decorrerá em direto!”



INDICADORES 2020

1 PRODUÇÃO

Total recicláveis encaminhados para valorização
janeiro a agosto 2020 (t)

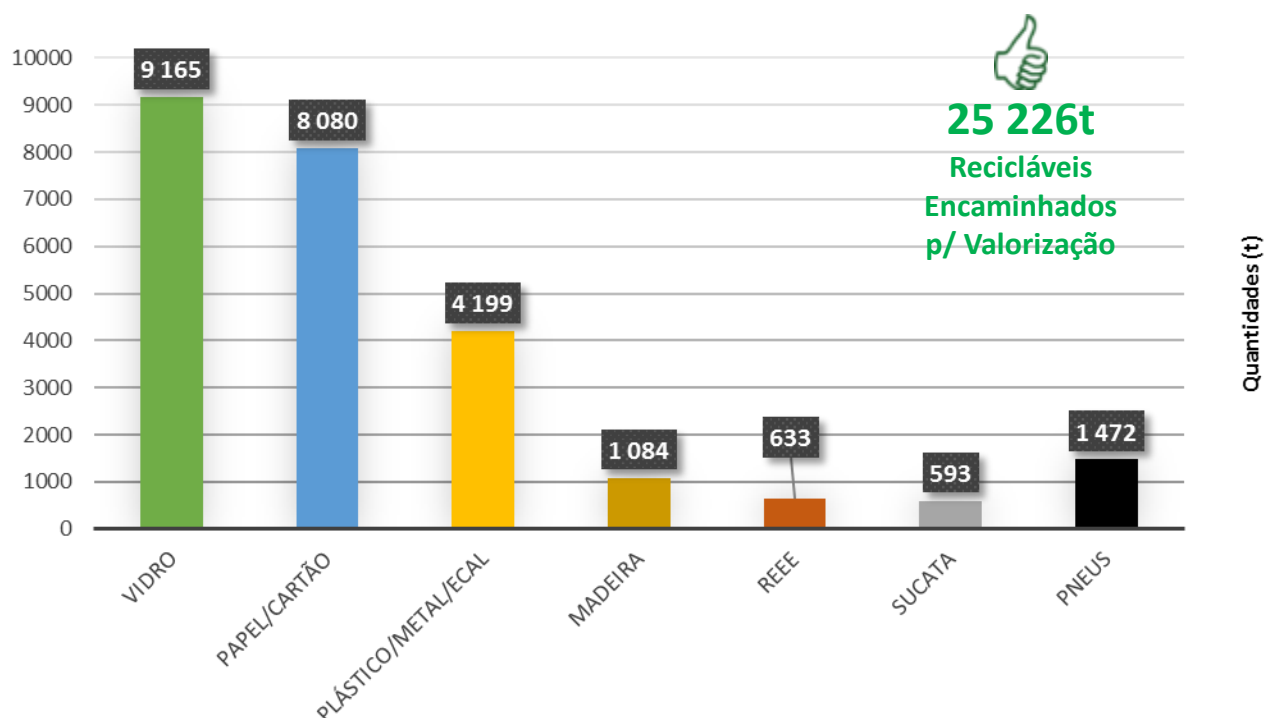

Vendas Composto Orgânico
janeiro a agosto'20

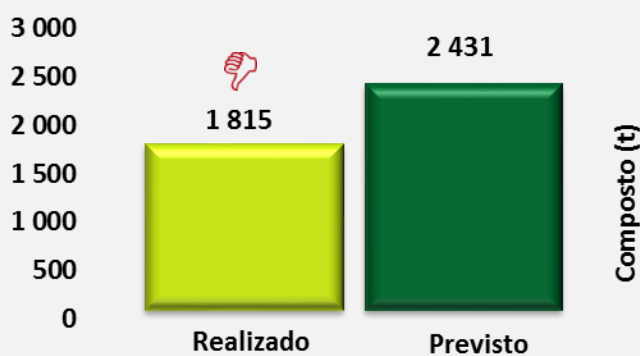

Produção de Energia Elétrica
janeiro a agosto'20

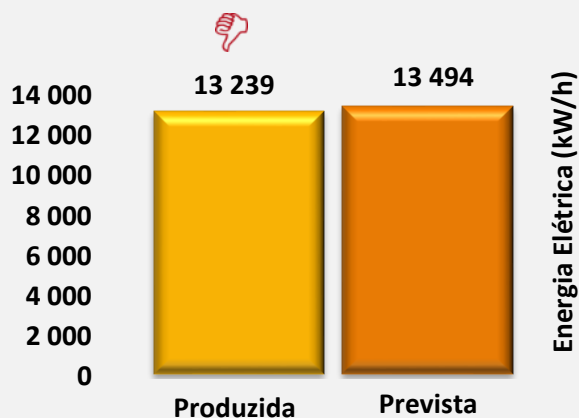

Legenda:

Temos que continuar a trabalhar! 📉 | Objetivo alcançado. 👍

2 SENSIBILIZAÇÃO E EDUCAÇÃO AMBIENTAL

Visitantes instalações Algar
(jan. a agost. 2020)

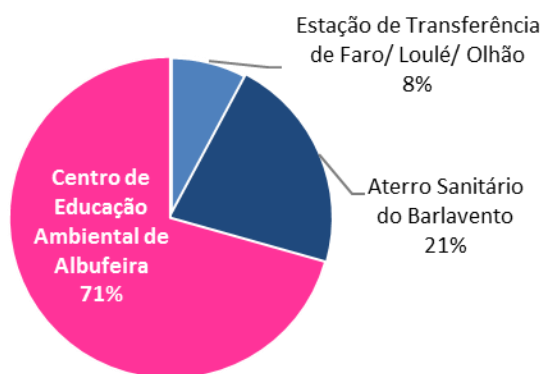

Distribuição das ações sensibilização
jan. a agost. 2020

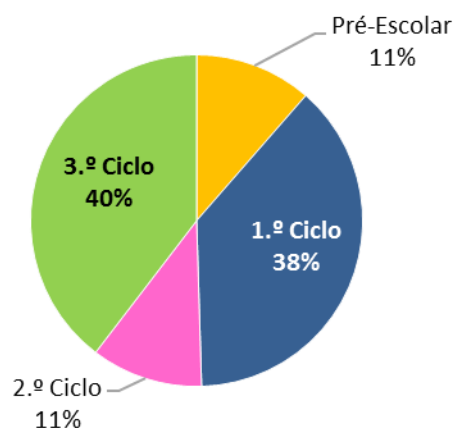

De janeiro a agosto recebemos 473 visitantes nas unidades operacionais e no centro de educação ambiental, realizámos 24 ações de sensibilização/informação onde estiveram presentes 745 participantes.





Ambiente, Boas Práticas e Lazer

CADEIA VALOR - RESÍDUOS RECEBIDOS NA ALGAR

Na representação gráfica seguinte é possível ter uma visão sistémica da cadeia de tratamento e valorização dos resíduos urbanos recebidos na Algar, bem como verificar a especificação das várias atividades de operação.

A Algar atua numa extensa e complexa cadeia de valor que funciona interligando um conjunto variado de competências. Os resíduos urbanos rececionados nas instalações da Algar dividem-se sobretudo em três categorizados: recicláveis; orgânicos e indiferenciados.

Possuem características muito distintas e por esse motivo integram cadeias diferentes de valorização e tratamento que depois resultam nos seguintes produtos finais: matérias primas para reciclar; composto orgânico e energia elétrica.

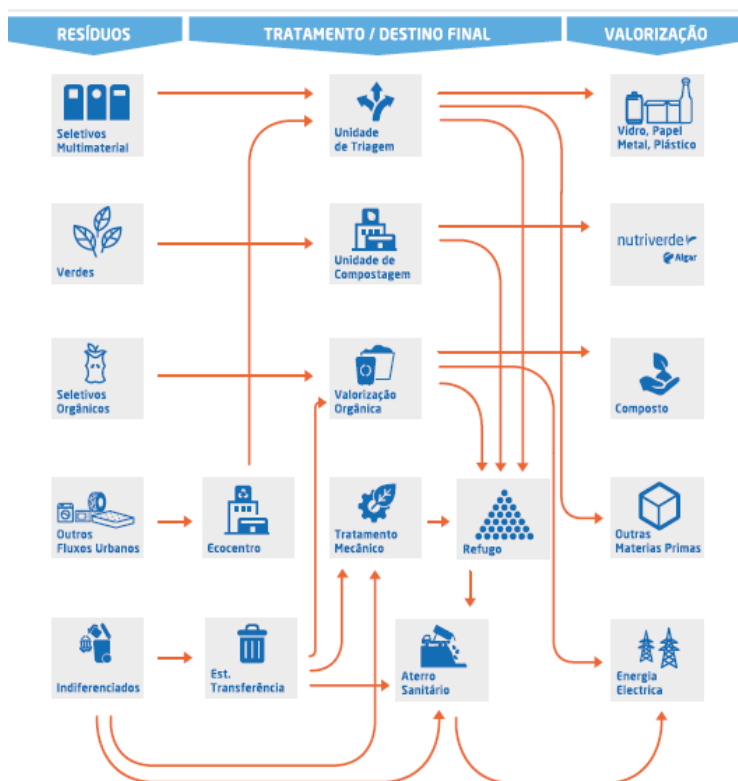

Célula D do Aterro Sanitário do Barlavento



Viaturas de Recolha Seletiva

*Reduzir,
Reutilizar
e Reciclar*



FAÇA VOCÊ MESMO

A pandemia COVID-19 trouxe-nos novas rotinas e com elas a necessidade de soluções práticas que facilitem o nosso dia a dia.

Para que possa ter o seu álcool gel sempre à mão e para que possa acondicionar as máscaras prontas a utilizar, em local seguro e limpo, propomos a criação de um porta álcool gel e máscaras.

MATERIAL NECESSÁRIO:

Uma caixa de cartão de bolachas; um CD; tesoura; cola; tintas; pinceis; tecido; fita para decoração.

EXECUÇÃO:

1. Corte a caixa na lateral conforme imagens 1.
2. Cole as extremidades com fita cola, de forma a fechar a caixa nas extremidades (imagem 2).
3. Pinte a caixa e o cd nas cores que preferir ou forre ambos com tecido (imagens 3 e 4).
4. Cole o cd por dentro da caixa (imagem 5).
5. Decore os contornos da caixa com fitinhas e estará pronto.

PORTA ÁLCOOL GEL E MÁSCARA

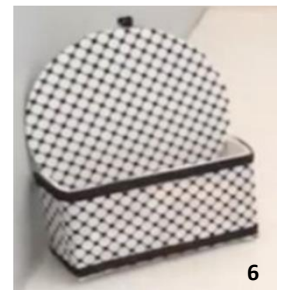
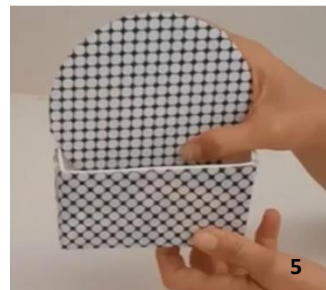

Estas e outras atividades são realizadas no Centro de Educação Ambiental da Algar (www.algar.com.pt).

Envie-nos imagens do seu porta gel e máscara para gci@algar.com.pt

AGENDA

- 4º TRIMESTRE -

OUTUBRO

- 1 - Webinar sobre a Sustentabilidade na Gestão de Energia
- 8 - Sessão esclarecimento sobre alterações climáticas online
- 13 - Conferência Poluição Marinha online –
- 19 - Fórum Clima “Eu Green Week” - Fundação Calouse Gulbenkian, Lisboa
- 20 - IV Seminário de Adaptação Local às Alterações Climáticas, Acad.de Ciências de Lisboa
- 21>23 - Planetiers World Gathering 2020, Altice Arena, Lisboa
- 22 - Curso avançado - Modelos de Recolha Seletiva de Bioresíduos
- 29 – Webinar | Mobilidade Sustentável

Efemérides

- Dia 1 – Dia Nacional da água;
- Dia 4 - Dia Internacional do animal;

NOVEMBRO

- 24>26 – 15.ª Expo Conferência da Água – Lisboa - Em formato digital – Site Água & Ambiente - <http://ambienteonline.pt/iniciativas>;
- 20>22– Conferência Ambiental da Greenfest - <https://www.greenfest.pt/>

Efemérides

- Dia 16 - Dia Nacional do Mar;
- Dias 21>29 – Semana Europeia para a Prevenção dos Resíduos;
- Dia 23 – Dia da Floresta Autóctone

DEZEMBRO

- 13 – Bial do Ambiente 2020 – CCB - Pequeno Auditório Lisboa -

Efemérides

- Dia 5 – Dia do Voluntariado Ambiental;
- Dia 29 – Dia Internacional Diversidade Biológica;

Fontes: www.ambienteportugal.pt; www.efsa.europa.eu; www.aepa.pt; www.greenfest.pt

AS INSTALAÇÕES DA ALGAR MANTÊM-SE ABERTAS PARA RECECIONAR RESÍDUOS COM DESTINO A ATERRO.

INSTALAÇÕES/CONTACTOS DISPONÍVEIS DURANTE O PERÍODO DE CONTIGÊNCIA #COVID 19

	E-mail	telefone	Linha Verde
ATENDIMENTO GERAL	geral@algar.com.pt	289 894 480 /911585527	<small>n.º verde</small> 800 203 251

**#PREVENIR
COVID19**

INSTALAÇÕES

HORÁRIO DE FUNCIONAMENTO

Sede da ALGAR

Barros de São João da Venda
8135-026 **ALMANCIL**
T. 289 894 480 | F. 289 894 489
GPS: 37°04'41.66" N 07°58'32.05" O

**PARA ATENDIMENTO PRESENCIAL,
OS INTERESSADOS DEVERÃO
AGENDAR PREVIAMENTE UMA
DATA COM OS SERVIÇOS
UTILIZANDO OS CONTACTOS
ACIMA**

Aterro Sanitário do Barlavento

Chão Frio - Porto de Lagos
8500-800 **PORTIMÃO**
T. 282 460 520 | F. 282 460 529
GPS: 37°12'44.02" N 08°31'40.01" O
Horário de Funcionamento
2.ª a Sábado: 08:00-18:00

Horário de Funcionamento
2.ª a Sábado: 08:00-18:00

Aterro Sanitário do Sotavento

Vale Maria Dias - Cortelha Salir
8100-170 **LOULÉ**
T. 289 846 010 | F. 289 846 019
GPS: 37°16'05.11" N 07°58'35.88" O

Horário de Funcionamento
2.ª a 6.ª: 08:00-17:00

Centro de Educação Ambiental de Albufeira

Quinta da Palmeira Rua dos
Bombeiros Voluntários
8200-099 **ALBUFEIRA**
T. 289 513 268 | F. 289 513 275
GPS: 37°09'46.90" N 08°24'44.29" O

**INSTALAÇÃO
TEMPORARIAMENTE
ENCERRADA**

Ecocentro de Albufeira

Quinta da Palmeira Rua dos
Bombeiros Voluntários
8200-099 **ALBUFEIRA**
T. 289 513 268 | F. 289 513 275
GPS: 37°09'46.90" N 08°24'44.29" O

Horário de Funcionamento
2.ª a 6.ª: 08:00-13:00 | 14:00-17:00

Ecocentro de Portimão

Parque Industrial Coca Maravilha
8500-483 **PORTIMÃO**
T. 282 476 404 | F. 282 476 470
GPS: 37°09'09.79" N 08°32'57.78" O

Horário de Funcionamento
2.ª a 6.ª: 08:00-12:00 | 13:00-17:00

Ecocentro de Quarteira

Rua das Musas
8125-237 **QUARTEIRA**
T./F. 289 380 253
GPS: 37°04'13.73" N 08°05'53.09" O

Horário de Funcionamento
2.ª a 6.ª: 08:00-17:00

Estação de Transferência de Albufeira

Sítio do Escarpão, Paderne
8200-474 **ALBUFEIRA**
T./F. 289 360 654
GPS: 37°13'59.74" N 08°19'44.06" O
Horário de Funcionamento
2.ª a Sábado: 08:00-17:30

Horário de Funcionamento
2.ª a Sábado: 08:00-17:30

INSTALAÇÕES

Estação de Transferência de Alcoutim

Cerro do Pereiro
8970-330 **ALCOUTIM**
T. 281 547 223
GPS: 37°25'29.48" N 07°32'52.10" O

Estação de Transferência de Aljezur

Feiteirinha - Rogil
8670-440 **ALJEZUR**
T./F. 282 995 335
GPS: 37°20'52.17" N 08°47'28.15" O

Estação de Transferência de Castro Marim

Sítio de Monte Matos
8950-101 **CASTRO MARIM**
T. 281 531 750 | F. 281 531 307
GPS: 37°14'23.69" N 07°30'09.00" O

Estação de Transferência de Faro/Loulé/Olhão

Barros de São João da Venda
8135-026 **ALMANCIL**
T. 289 897 920 | F. 289 897 929
GPS: 37°04'41.66" N 07°58'32.05" O

Estação de Transferência de Lagos

Sítio do Paul, Portela
8600-317 **LAGOS**
T. 282 762 212 | F. 282 763 520
GPS: 37°07'15.77" N 08°41'11.17" O

Estação de Transferência de Tavira

Estrada Nossa Senhora da Saúde,
Fonte Salgada 8800-205 **TAVIRA**
T. 281 326 933 | F. 281 326 934
GPS: 37°09'41.12" N 07°38'28.62" O

Estação de Transferência de Vila do Bispo

Parque Industrial de Vila do Bispo
8650-405 **VILA DO BISPO**
T./F. 282 639 543
GPS: 37°05'17.57" N 08°54'10.02" O

Parque Ambiental da Alfarrobeira

(Unidade de Compostagem/Central
de Valorização Orgânica) Mesquita
de Baixo
8150-048 **SÃO BRÁS DE ALPORTEL**
T./F. 289 841 666
GPS: 37°08'16.42" N 07°50'48.17" O

HORÁRIO DE FUNCIONAMENTO

Horário de Funcionamento

2.ª a 6.ª: 08:00-12:00 | 13:00-17:00

Horário de Funcionamento

2.ª a 6.ª: 08:00-12:30 | 13:30-17:00

Horário de Funcionamento

2.ª a 6.ª: 08:00-12:00 | 13:00-17:00

Horário de Funcionamento

2.ª a 6.ª: 08:00-18:00

Horário de Funcionamento

2.ª a 6.ª: 08:00-17:00

Horário de Funcionamento

2.ª a 6.ª: 08:00-12:00 | 13:00-17:00

Horário de Funcionamento

2.ª a 6.ª: 07:00-12:00 | 13:00-16:00

Horário de Funcionamento

2.ª a 6.ª: 08:00-12:00



OBRIGADO!

A ALGAR
AGRADECE AOS SEUS
COLABORADORES E A
TODA A POPULAÇÃO.
CONTINUE A RECICLAR.

AGRADECEMOS A TODOS OS NOSSOS MUNÍCIPIES O ESFORÇO NA
RECICLAGEM DOS RESÍDUOS. CONTAMOS CONSIGO. CONTINUE A RECICLAR.

Juntos por um melhor ambiente!

Algar - Valorização e Tratamento de Resíduos
Sólidos, S.A.
Barros de São João da Venda
8135 - 026 Almancil
PORTUGAL
Linha Verde: 800 203 251
geral@algar.com.pt | www.algar.com.pt

Ficha Técnica

Coordenação Editorial, Produção Executiva, Coordenação Técnica,
Pesquisa e Textos, Conceção gráfica, Fotografias: Algar.SA